

THY FERIEPARK

HANSTHOLM CAMPING



2023



HYTTEOVERBLIK

HYTTER
OG CAMPING
DIREKTE VED
VESTERHAVET



OM AT BO I HYTTE PÅ EN CAMPINGPLADS

VELKOMMEN til vores hytter

Vi har 36 hytter til 2, 4, 6, 7 eller 8 personer. Hytterne kan lejes fra dag til dag.

At bo i hytte på en campingplads er ikke det samme som at leje et sommerhus eller bo på hotel.

Campinghytte vs. Sommerhus

En campinghytte er maksimalt 35 kvm., hvilket er mindre end et sommerhus. Det skyldes lovgivningen. Derfor er der i vores hytter kun plads til det mest nødvendige møblement, dvs. senge, spisebord- og stole samt køkken med gængs køkkeninventar. Alle hytter har terrasse med terrassemøbler. Hytterne har ikke tv, sofahjørner, puder, dyner, sengelinned eller lignende. Alle hyttepriser er inklusiv lettere rengøring, vand, varme, persongebyr og miljøgebyr. Du slipper altså for den ekstra regning du får for forbrug af strøm ved afrejse fra et sommerhus. Forbruget af strøm i hytten er inkl. i hytteprisen og dækker forbruget af hyttens faste installationer. **Ekstern opladning via hytten er forbudt** og vil medføre et gebyr på kr. 800,- pr. gang.

Campinghytter ligger tættere på hinanden, end sommerhuse gør. Det skyldes lovgivningen.

Familien kan være sig selv, men børnene kan også hurtigt finde nye venner.

Campinghytte vs. Hotelværelse

I en campinghytte deler du hverken væg eller gang med andre. Du har dit eget køkken og kan selv lave den mad, du lige har lyst til. Du har din egen terrasse, hvor du kan sidde ude og nyde solen eller den friske luft.

I campinghytten er der hverken badekar, tv, sofahjørner, opredte senge, forbrugsstoffer eller lignende. Vi tilbyder ikke daglig rengøring, roomservice eller døgnbemanding i receptionen. Opholdet inkluderer ikke morgenbuffet, men i højsæsonen er det muligt at købe friskbagt brød i butikkens bageri.

Hvorfor bo i hytte på Hanstholm Camping?

- Hytterne kan lejes fra dag til dag.
- Hytter i mange forskellige størrelser og til mange forskellige priser.
- Hytter med bad og toilet, hytter med toilet og hytter tæt på sanitetsbygning.
- Alle hyttepriser er inklusiv forbrug af strøm, vand, varme, persongebyr og miljøgebyr.
- Alle hytter har køkken med køleskab (uden fryser), gryder, pander, kaffemaskine, ovn, bestik, kopper, service for det antal personer, hytten er til.
- Børn synes, det er hyggeligt at være med til selv at lave mad, og når der ikke er tv, finder familien ofte på at lave noget andet sammen.
- Børn har nemt ved at få venner. Her sker meget for børn i højsæsonen.
- Du må have hund med i enkelte af hytterne efter forudgående aftale.
- Vi har åbent året rundt.
- Det er forbudt at fyre nytårsraketter af på pladsen, så her er fred og ro for dyr og mennesker.
- Til hver hytte hører gratis p-plads til 1 bil. Det er muligt at købe bil nummer 2 med ind ved hyttetyperne 30, 40 og 50.

Husk, ved leje af hytte

- Der er ingen dyne, hovedpude, sengetøj eller håndklæder. Dette kan lejes eller medbringe selv dette
- Medbring selv håndklæder, viskestykker, karklud, sulfo og andre forbrugsstoffer
- Obligatorisk rengøring består af en **let** rengøring, alle borde, stole, vask, spejl og toilet rengøres, bruserum tørres af og rengøres, køleskab rengøres og gulve vaskes. Ønsker du en grundigere rengøring, som inkluderer aftørring af alle skabe, skuffer, pudsning af vinduer, skal dette bestilles senest 14 dage før ankomsten, prisen for ekstra rengøring er 1.000,- kr.
- Du bedes straks give receptionen besked, hvis du opdager noget, du mener ikke er i orden i hytten, så vi kan hjælpe dig.
- Lejeperioden går fra efter kl. 15.00 til før kl. 10.00
- Om skader forvoldt af lejer, mistet nøgle m.m. se side 19.

Hytte-Hund? Send en mail først

Hvis du vil have hunden med på ferie, skal du sende os en mail. Så får du at vide, hvilke hytter I kan vælge imellem og betingelserne for at have hunden med. Når du har accepteret betingelserne, kan du booke. Hunden skal have eget bur, kurv eller tæppe med og må ikke være i møblerne eller sengene. Pris: 300 kr. per hund per ophold.

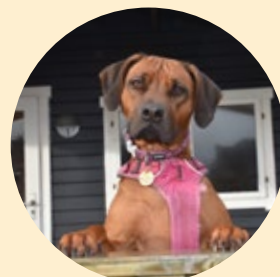

HYTTEOVERSIGT/PRISER

Forbehold for trykfejl samt pris og programændringer uden varsel.

Hytte No. 1 + 3 + 5 + 13 + 15 + 17



Max. 4 personer - 22 kvm

LEJEPERIODER	Dag Kr.	Uge Kr.
Pris højsæson 24/6 til 12/8	860,-	6.020,-
Pris mellemsæson 10/6 til 24/6 og 12/8 til 26/8	760,-	5.320,-
Pris lavsæson før 10/6 og efter 26/8	680,-	4.760,-
Obligatorisk rengøringsgebyr per udlejning	Kr. 250,-	

Indretning

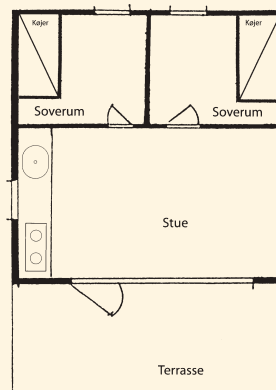

- 2 separate soverum
- 4 sovepladser i enkeltkøjer
- Stue med køkken
- Terrasse med låge
- 1 P-plads
- El-biler må ikke oplades via hytterne

Hytte No. 2 + 4 + 6 + 8 + 10



Max. 7 personer - 35 kvm

LEJEPERIODER	Dag Kr.	Uge Kr.
Pris højsæson 24/6 til 12/8	1.340,-	9.380,-
Pris mellemsæson 10/6 til 24/6 og 12/8 til 26/8	1.140,-	7.980,-
Pris lavsæson før 10/6 og efter 26/8	1.040,-	7.280,-
Obligatorisk rengøringsgebyr per udlejning	Kr. 400,-	

Indretning

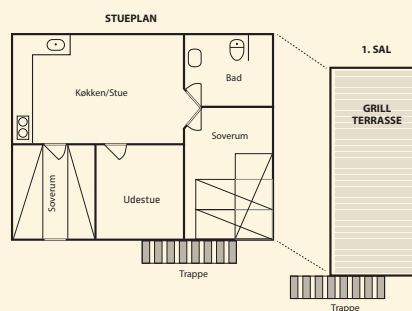

- 2 separate soverum
- 7 sovepladser
4 enkelt senge
1 dobbeltseng
1 enkelt seng
- Toilet m/brusebad
- Stue med køkken og opvaskemaskine
- Udestue
- Internetstik
- 1 terrasse på taget af hytten
- 1 P-plads
- El-biler må ikke oplades via hytterne

HYTTEOVERSIGT/PRISER

Forbehold for trykfejl samt pris og programændringer uden varsel.

Hytte No. 7



Max. 4 personer - 20 kvm

LEJEPERIODER	Dag Kr.	Uge Kr.
Pris højsæson 24/6 til 12/8	860,-	6.020,-
Pris mellemsæson 10/6 til 24/6 og 12/8 til 26/8	760,-	5.320,-
Pris lavsæson før 10/6 og efter 26/8	680,-	4.760,-
Obligatorisk rengøringsgebyr per udlejning	Kr. 250,-	

Indretning

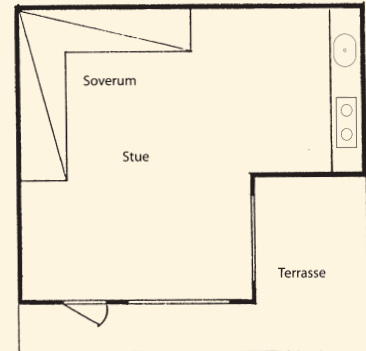

- 4 enkeltkøjer i stuen
- Stue m/køkken
- Terrasse
- 1 P-plads
- El-biler må ikke oplades via hytterne

Hytte No. 9 + 11



Max. 2 personer - 10 kvm

LEJEPERIODER	Dag Kr.	Uge Kr.
Pris højsæson 24/6 til 12/8	580,-	4.060,-
Pris mellemsæson 10/6 til 24/6 og 12/8 til 26/8	500,-	3.500,-
Pris lavsæson før 10/6 og efter 26/8	400,-	2.800,-
Obligatorisk rengøringsgebyr per udlejning	Kr. 200,-	

Indretning

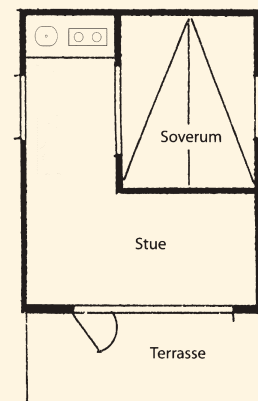

- 1 soverum med dobbeltseng
- Stue m/køkken
- Terrasse
- 1 P-plads
- El-biler må ikke oplades via hytterne

NB: Dette er en meget lille hytte, som også er velegnet til transithytte.

HYTTEOVERSIGT/PRISER

Forbehold for trykfejl samt pris og programændringer uden varsel.

Hytte No. 12 + 14 + 16



Max. 6 personer - 25 kvm

LEJEPERIODER	Dag Kr.	Uge Kr.
Pris højsæson 24/6 til 12/8	1.060,-	7.420,-
Pris mellemsæson 10/6 til 24/6 og 12/8 til 26/8	930,-	6.510,-
Pris lavsæson før 10/6 og efter 26/8	820,-	5.740,-
Obligatorisk rengøringsgebyr per udlejning	Kr. 300,-	

Indretning

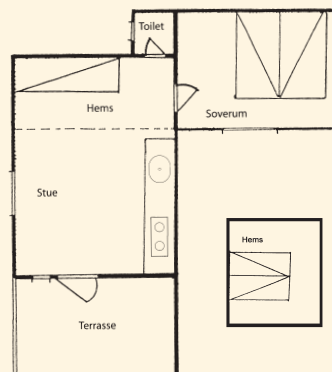

- **6 sovepladser**
Soveværelse med dobbeltseng
2 enkeltsenge i opholdsrum
2 sovepladser på lille hems
- **Stue med køkken**
- **Toilet**
- **Terrasse med låge**
- **1 P-plads**
- **El-biler må ikke oplades via hytterne**

Hytte No. 22 + 24 + 26 + 28 + 30



Max. 4 personer - 20 kvm

LEJEPERIODER	Dag Kr.	Uge Kr.
Pris højsæson 24/6 til 12/8	990,-	6.930,-
Pris mellemsæson 10/6 til 24/6 og 12/8 til 26/8	860,-	6.020,-
Pris lavsæson før 10/6 og efter 26/8	750,-	5.250,-
Obligatorisk rengøringsgebyr per udlejning	Kr. 300,-	

Indretning

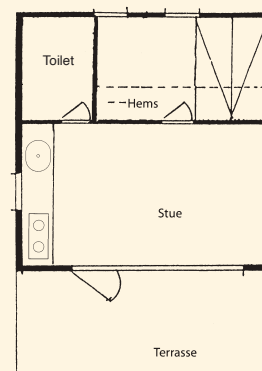

- **4 sovepladser**
Soveværelse med dobbeltseng
2 sovepladser på hems
- **Stue med køkken**
- **Toilet**
- **Terrasse med låge**
- **1 P-plads**
- **El-biler må ikke oplades via hytterne**

HYTTEOVERSIGT/PRISER

Forbehold for trykfejl samt pris og programændringer uden varsel.

Hytte No. 32 + 34 + 36



Max. 6 personer - 25 kvm

LEJEPERIODER	Dag Kr.	Uge Kr.
Pris højsæson 24/6 til 12/8	1.100,-	7.700,-
Pris mellemsæson 10/6 til 24/6 og 12/8 til 26/8	950,-	6.650,-
Pris lavsæson før 10/6 og efter 26/8	820,-	5.740,-
Obligatorisk rengøringsgebyr per udlejning	Kr. 300,-	

Indretning

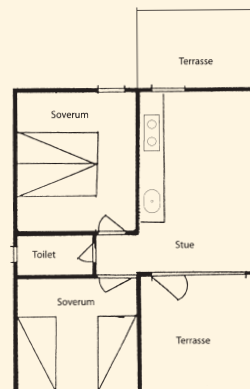

- **6 sovepladser**
Soveværelse med dobbeltseng
4 enkeltsenge i soverum
- **Stue med køkken**
- **Toilet**
- **2 terrasser**
Den ene stor med "hav-kik" og låge
- **1 P-plads**
Mulighed for at købe bil nr. 2 med ind
- **El-biler må ikke oplades via hytterne**

Hytte No. 40 + 41 + 42 + 43 + 44



Max. 7 personer - 35 kvm

LEJEPERIODER	Dag Kr.	Uge Kr.
Pris højsæson 24/6 til 12/8	1.340,-	9.380,-
Pris mellemsæson 10/6 til 24/6 og 12/8 til 26/8	1.140,-	7.980,-
Pris lavsæson før 10/6 og efter 26/8	1.040,-	7.280,-
Obligatorisk rengøringsgebyr per udlejning	Kr. 400,-	

Indretning

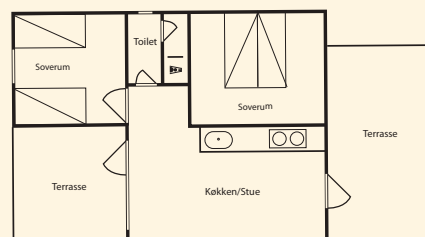

- **7 sovepladser fordelt på 2 rum**
En dobbeltseng
4 enkeltsenge
1 enkeltseng
- **Stue med køkken og opvaskemaskine**
- **Toilet med brusebad**
- **2 terrasser**
Den ene overdækket med "hav-kik" og låge
- **1 P-plads**
Mulighed for at købe bil nr. 2 med ind
- **El-biler må ikke oplades via hytterne**

HYTTEOVERSIGT/PRISER

Forbehold for trykfejl samt pris og programændringer uden varsel.

Hytte No. 50 + 51 + 52 + 53 + 54 + 55



Indretning

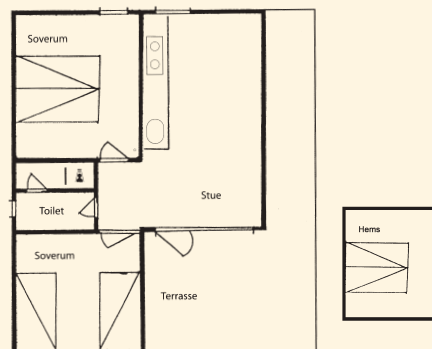

- 8 sovepladser fordelt på 2 rum og hems
1 dobbeltseng
4 enkeltsenge
2 på hems
- Stue med køkken og opvaskemaskine
- Toilet med brusebad
- Terrasse
- 2 store terrasser
Den ene overdækket
- Opvarmet med solvarme og varmepumpe
- 1 P-plads
Mulighed for at købe bil nr. 2 med ind
- El-biler må ikke oplades via hytterne

Max. 8 personer - 35 kvm - solopvarmet og varmepumpe

LEJEPERIODER	Dag Kr.	Uge Kr.
Pris højsæson 24/6 til 12/8	1.480,-	10.360,-
Pris mellemsæson 10/6 til 24/6 og 12/8 til 26/8	1.240,-	8.680,-
Pris lavsæson før 10/6 og efter 26/8	1.140,-	7.980,-
Obligatorisk rengøringsgebyr per udlejning	Kr. 400,-	

HYTTE PLACERING



Hytterne 22 + 24 + 26 + 28 + 30

Hytterne 12 + 14 + 16 og Vesterhavshytter

Hytterne 32 + 34 + 36

Hytterne 40 + 41 + 42 + 43 + 44

Farmen

Hytterne 1 - 3 - 5 - 7 - 9 - 11 - 13 - 15 - 17

Hytterne 2 - 4 - 6 - 8 - 10

Hytterne 50 - 51 - 52 - 53 - 54 - 55

HYTTEOVERSIGT/PRISER

Forbehold for trykfejl samt pris og programændringer uden varsel.

SOMMERHUSET "FARMEN" - 12 personer - 210 kvm

Farmen ligger lige ved siden af campingpladsen. Når du bor på farmen, har du adgang til de samme ting, som når du bor på campingpladsen. Det gælder gratis adgang til badeland og legepladser samt adgang til betalingsoplevelser som ponytrækning og ridning.

Indretning

- 1 soveværelse med 1 dobbeltseng og 2 enkeltsenge (køjeseng)
- 1 soveværelse med 1 dobbeltseng
- 3 soveværelser med 2 enkeltsenge
- 2 badeværelser med bad og toilet
- 1 forgang med 1 toilet
- 1 baggang med vaskemaskine, tørretumbler, støvsuger og 100 liter fryser
- Stort åbent køkken med spiseplads, ovn, mikroovn, køleskab, opvaskemaskine
- Rummelig opholdsstue
- Gulvvarme i hele huset
- TV, Wi-Fi, bordfodbold
- 2 terrasser
- 4 p-pladser

- Der er dyner og hovedpuder i soveværelserne, medbring selv sengetøj - eller lej det på campingpladsen.
 - Farmen er røgfri. Overtrædes dette, får lejer en ekstra regning på minimum 1.000 kr.
 - Fisk, du/I selv har fanget, må ikke renses på farmen og må heller ikke opbevares i fryseren. Overtrædes dette, får lejer en ekstra regning på minimum 1.000 kr. Brug campingpladsens fiskerensehus, det er gratis. I fiskerensehuset kan du leje en 250 liter fryser til fiskene.
 - Ved afrejse skal lejer forlade Farmen i pæn tilstand, tømme køleskabet, fjerne affaldsposer m.m. Sker det ikke, får lejer en ekstra rengøringsregning på 350 kr. pr. påbegyndt time.
 - Lejer hæfter ubegrænset for alle de skader, lejer selv eller de personer som ledsager eller er gæster hos lejer, forårsager.
 - Mistet nøgle: 500 kr.
 - Lejeren frigøres ikke for betaling af lejen, såfremt lejer aflyser. Om afbestillingsforsikring se side 19.
 - Husdyr er ikke tilladt.
 - Farmen kan lejes året rundt men kun ved direkte henvendelse til Hanstholm Camping på (0045) 9796 5198 eller mail til info@hanstholm-camping.dk.
 - Nøgle udleveres og afleveres i campingpladsens reception.
- Ankomst:** Fra kl. 15.00 / **Afrejse:** Senest kl. 10.00

El-biler skal oplades via campingpladsens el-ladestander, det er ikke tilladt at oplade el-biler via sommerhuset. Dette vil medføre et gebyr på 800,- kr. pr. bil pr. gang.

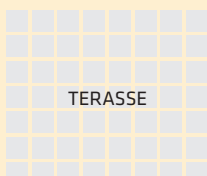

Lejeperiode min. 3 dage - Valgfri ankomstdag

Fra	Til	Uge Kr.	Ekstra døgn Kr.
07/01/23	25/03/23	5.600,-	800,-
25/03/23	15/04/23	6.300,-	900,-
15/04/23	10/06/23	9.450,-	1.350,-
10/06/23	01/07/23	11.200,-	1.600,-
01/07/23	05/08/23	21.000,-	3.000,-
05/08/23	19/08/23	11.200,-	1.600,-
19/08/23	02/09/23	10.500,-	1.500,-
02/09/23	16/12/23	6.300,-	900,-
16/12/23	06/01/24	21.000,-	3.000,-

Obligatorisk rengøring per udlejning 1.500 kr. Betales ved ankomst.

El-forbrug afregnes efter måler og er variabel i forhold til dagsprisen. Betales ved afrejse.

For perioder længere frem - kontakt os